



П РА В И Т Е Л Ь С Т В О М О С К В Ы
З А М Е С Т И Т Е Л Ь П Р Е Ф Е К Т А

Ц Е Н Т Р А Л Ь Н О Г О А Д М И Н И С Т Р А Т И В Н О Г О О К Р У Г А Г О Р О Д А М О С К В Ы

Улица Марксистская, д. 24, Москва, 109147

Телефон: (495) 633-6385, факс: (495) 911-0236, e-mail: prefcao@mos.ru, http://cao.mos.ru

ОКПО 17805015, ОГРН 1027700381280, ИНН/КПП 7709112130/770901001

16.06.2020 ВХО-07-11-356/20

на № _____ от _____

ВХ.№ 514/04

18.06.2020

Главе муниципального округа
Тверской города Москвы
Я.Б. Якубовичу

Уважаемый Яков Борисович!

В соответствии с Административным регламентом предоставления государственной услуги «Включение сезонного (летнего) кафе при стационарном предприятии общественного питания в схему размещения сезонных (летних кафе при стационарных предприятиях общественного питания (внесения изменения в схему размещения)», утвержденным постановлением Правительства Москвы от 06.03.2015 г. № 102-ПП «О размещении сезонных (летних) кафе при стационарных предприятиях общественного питания»:

прошу Вас в установленный срок согласовать внесение изменений в схему размещения сезонных (летних) кафе при стационарных предприятиях общественного питания в части:

изменения площади размещения сезонного кафе при стационарном предприятии общественного питания, указанного в приложении 1.

В соответствии с п.3.3.3.1.2.1.1.2 Административного регламента (приложение 2 к вышеуказанному постановлению) срок согласования размещения сезонного кафе советом депутатов муниципального округа составляет не более 15 рабочих дней, в противном случае размещение сезонного кафе считается согласованным по умолчанию.

Решение об отказе в согласовании размещения сезонного кафе должно быть обоснованным с указанием причин.

Приложение 2: документация в соответствии с требованиями регламента.

С уважением,

А.В. Никитюк

Приложение 1

№	Район	Вид объекта	Хозяйствующий субъект	Адрес	Специализация	Площадь места размещения, кв.м	Срок направления согласования
1	Тверской	Сезонное кафе при стационарном предприятии общественного питания	ООО «ЖИВАЯ КУХНЯ»	1-й Тверской-Ямской пер., д. 18	Продукция общественного питания	С 26,2 на 122,6 кв.м.	08.07.2020

Приложение 1
к Административному регламенту
предоставления государственной услуги города Москвы
"Включение сезонного (летнего) кафе
при стационарном предприятии общественного
питания в схему размещения сезонных (летних)
кафе при стационарных предприятиях общественного
питания (внесение изменений в схему размещения)"

Сведения о заявителе:

ООО «ЖИВАЯ КУХНЯ»

(Фамилия, инициалы физического лица,
зарегистрированного в качестве индивидуального
предпринимателя, полное наименование
организации и организационно-правовой формы
юридического лица)
в лице: (для юридических лиц)

Андрееш Ивана Петровича

(Фамилия, инициалы руководителя или иного
уполномоченного лица)

Документ, удостоверяющий личность

паспорт РФ (вид документа)

6511 299250 (серия, номер)

Отделом УФМС России по Свердловской области

в железнодорожном районе гор.Екатеринбурга 22.02.2012 (кем, когда выдан)

Юридический адрес (для юридических лиц)

125047, Москва, 1-й Тверской-Ямской пер., д. 18, эт. 1, ком. 6

Фактический адрес

125047, Москва, 1-й Тверской-Ямской пер., д. 18, эт. 1, ком. 6

Сведения о государственной регистрации
юридического лица

(индивидуального предпринимателя):

ОГРН (ОГРНИП) 1187746696390

Контактная информация:

тел. 89653807184

электронная почта

3807184@gmail.com

Кому адресован документ:

Префектура ЦАО

(наименование органа
исполнительной власти
города Москвы,
предоставляющего
государственную услугу)
Префекту

(должность)

Говердовскому В.В

(Фамилия, инициалы
должностного лица)

ЗАПРОС (ЗАЯВЛЕНИЕ)

Прошу предоставить государственную услугу "Включение сезонного кафе при стационарном предприятии общественного питания в схему размещения сезонных (летних) кафе при стационарных предприятиях общественного питания (внесение изменений в схему размещения)" (нужное подчеркнуть).

В случае внесения изменений в схему размещения сезонных кафе при стационарных предприятиях общественного питания указать причину изменений (местоположение, площадь, размещение по индивидуальному проекту архитектурно-художественного решения): Увеличение площади сезонного кафе

Адрес размещения стационарного предприятия общественного питания:

125047, Москва, 1-й Тверской-Ямской пер., д. 18

Площадь стационарного предприятия общественного питания:

911,2 м2

Площадь сезонного кафе при стационарном предприятии общественного питания:

122,5 м2

Документы и (или) информация, необходимые для предоставления государственной услуги, прилагаются.

В случае невозможности разработки проекта размещения сезонного кафе на

заявляемой площади согласен с его размещением в границах, определенных проектом размещения.

(подпись).

При обустройстве сезонного кафе планируется использовать: типовое архитектурно-художественное решение (указать вид и характеристики элементов оборудования согласно Графическому приложению к Правилам размещения, обустройства и эксплуатации сезонных (летних) кафе при стационарных предприятиях общественного питания):

зонты, маркизы _____

декоративные ограждения _____

технологические настилы _____

мебель _____

иное _____

колористическое решение (по системе RAL): _____

проект индивидуального архитектурно-художественного решения.

(данный пункт может быть отмечен только в случае внесения изменений в схему размещения)

планируется размещение сезонного кафе в период с 15 ноября по 15 марта. (данный пункт может быть отмечен только в случае внесения изменений в схему размещения в части размещения сезонного кафе с проектом индивидуального архитектурно-художественного решения).

Уведомление о включении сезонного кафе при стационарном предприятии общественного питания в схему размещения сезонных кафе при стационарных предприятиях питания (о внесении изменений в схему размещения) прошу: вручить лично; направить по юридическому адресу в форме документа на бумажном носителе; направить по фактическому адресу в форме документа на бумажном носителе (нужное подчеркнуть).

Уведомление об отказе во включении (внесении изменений) сезонного кафе при стационарном предприятии общественного питания в схему размещения сезонных (летних) кафе при стационарных предприятиях питания прошу: вручить лично; направить по юридическому адресу в форме документа на бумажном носителе; направить по фактическому адресу в форме документа на бумажном носителе (нужное подчеркнуть).

Размещение сезонного кафе планируется над грунтовой (незапечатанной) поверхностью, над травяным покровом/газоном.

Площадь грунтовой (незапечатанной) поверхности, травяного покрова/газона составляет _____.

Подпись _____

Дата 11.06.2020

Запрос принят:

Фамилия, инициалы должностного лица,

уполномоченного на прием запроса:

Подпись _____

Дата 16.06.2020

Настоящим подтверждаю свое согласие на осуществление следующих действий с моими персональными данными (персональными данными недееспособного лица – субъекта персональных данных (в случае, если заявитель является законным представителем): их обработку (включая сбор, систематизацию, накопление, хранение, уточнение (обновление, изменение), использование, обезличивание, блокирование, уничтожение персональных данных), в том числе в автоматизированном режиме, в целях получения информации об этапе предоставления государственной услуги, о результате предоставления государственной услуги, внесения сведений в состав сведений Базового регистра информации, необходимой для предоставления государственных услуг в городе Москве, а также их использование органами государственной власти

План летней веранды
М 1:100

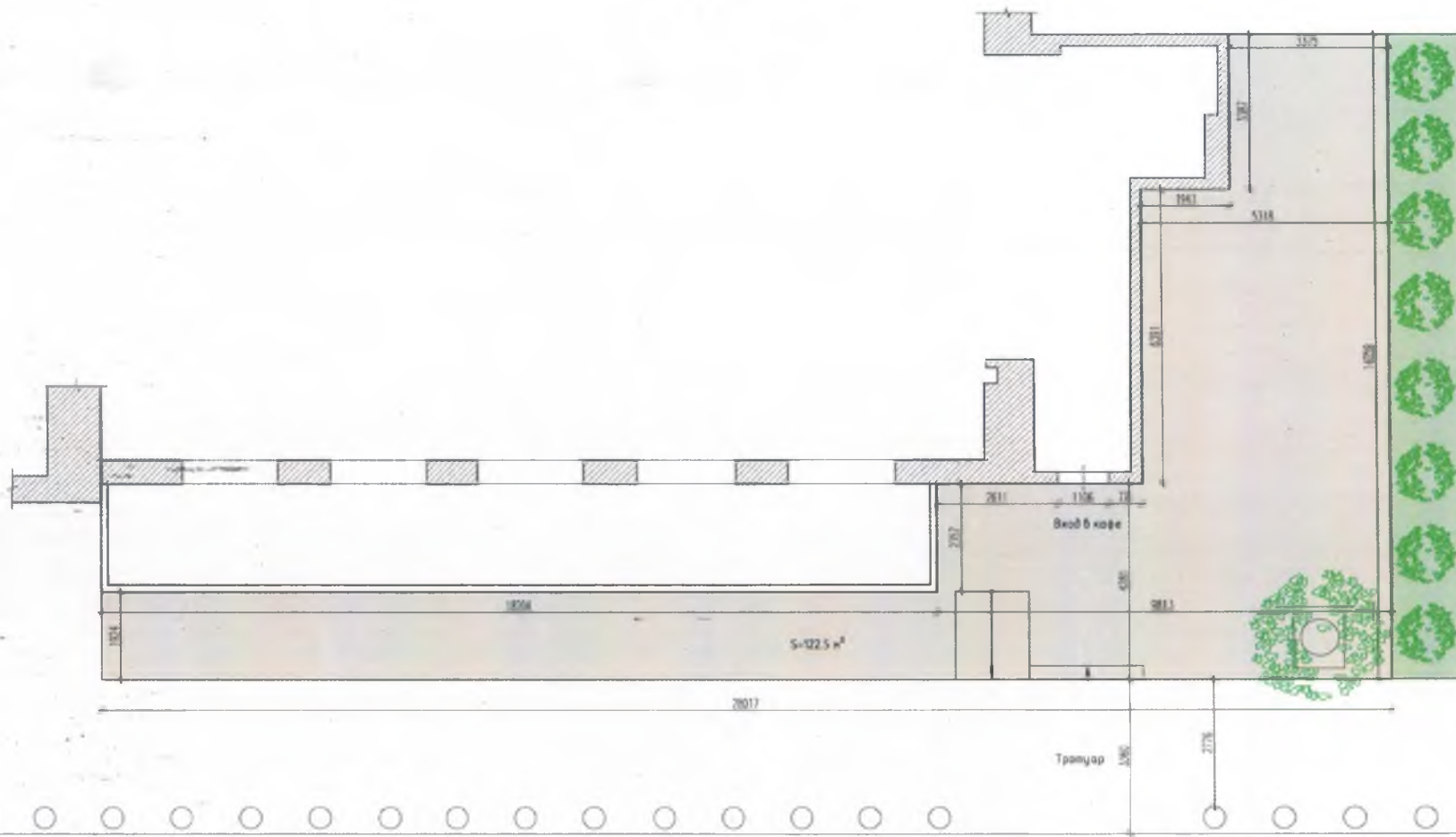

Согласовано

Взам. инв. №

Подп. и дата

Инв. № подл.

1	Изм. 1				05.06.	Заказчик
						Адрес: г. Москва, 1-й Тверской Янской переулок 18
Изм.	Кол-во	Лист	Итого	Подпись	Дата	Летняя веранда
Разраб.		Холмова				Столб
						Лист
						Листов
						1
						Обверный план
						М 1:100

План летней веранды
М 1:100

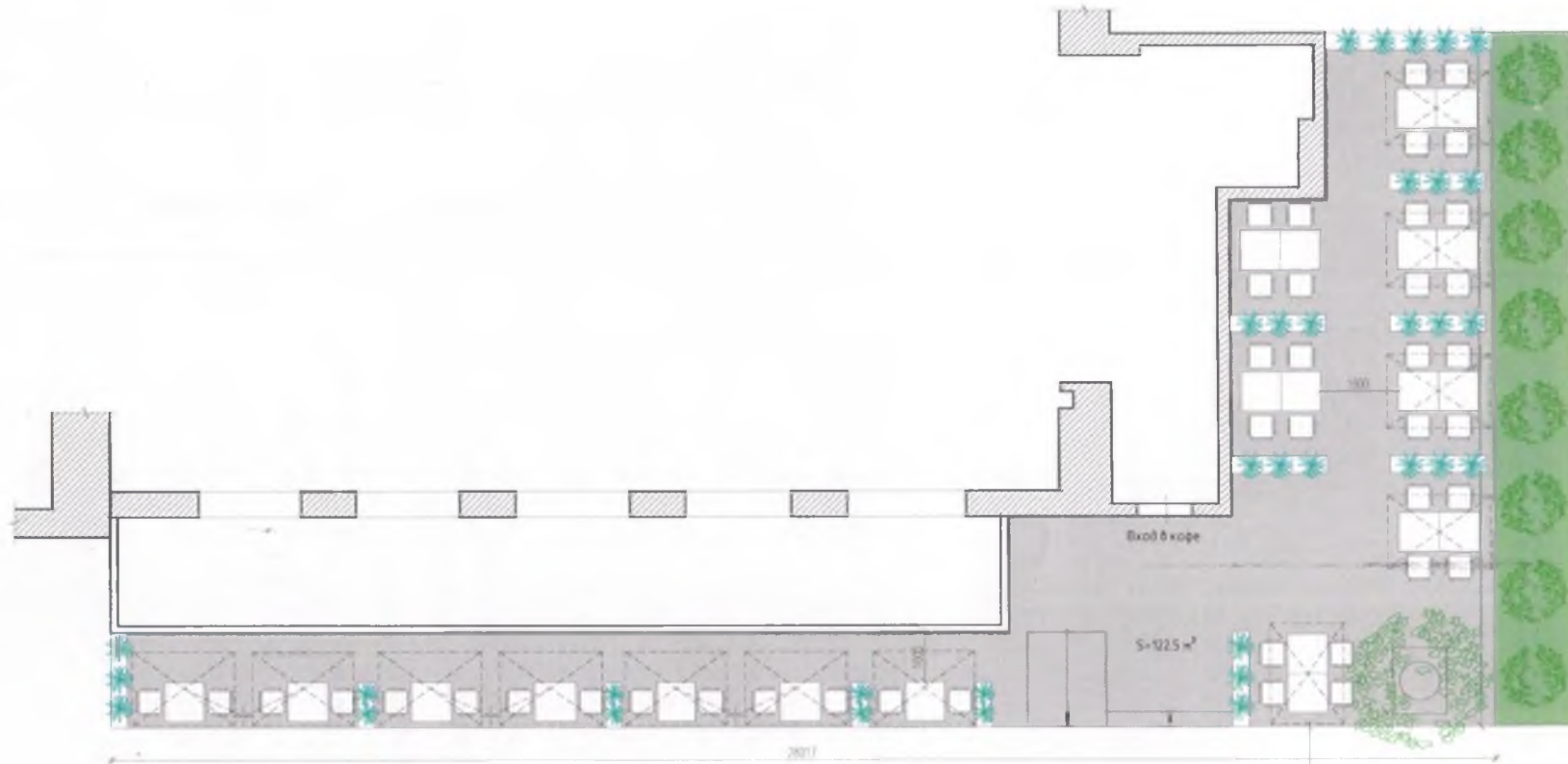

Тротуар

Проезжая часть

Ссылка на
Взам. инв. №
Лист и дата
Инв. № подл.

1	Изм 1				05.06	Заказчик
						Адрес г. Москва, 1-й Тверской Ямской переулок 18
Изм	Колуч	Лист	№ док.	Подпись	Дата	Летняя веранда
Разраб	Хатмаджиян					
						Статья
						Лист
						Листов
						2
						План веранды М 1:100



Содержание	
Взам. инв. №	
Подп. и дата	
Инв. № подл.	

1	Изм. 1				05.06	Заказчик			
							Адрес г. Москва, 1-й Тверской Ямской переулок 18		
Изм.	Кол.уч.	Лист	№вок.	Подпись	Дата	Летняя веранда	Стация	Лист	Листов
Разраб.		Хопламаджиян						4	
						Фотомонтаж			



Генплан	
Взам. инв. №	
Подп. и дата	
Инв. № подл.	

1	Изм. 1				05.06	Заказчик
						Адрес г. Москва, 1-й Тверской Ямской переулок 18
Изм.	Кол.уч	Лист	№ док.	Подпись	Дата	Летняя веранда
Разраб.			Хатламаджиян			
						Стация
						Лист
						Листов
						3
						Фото до



Согласовано				
Имя № подл.	Подп. и дата	Взам. инв. №		

1	Изм. 1				05.06	Заказчик				
						Адрес г. Москва, 1-й Тверской Ямской переулк 18				
Изм.	Колуч.	Лист	№док	Подпись	Дата	Летняя веранда		Стадия	Лист	Листов
Разраб	Хатламовьян								5	
						Фотомонтаж				



Инв. № подл.	Подп. и дата	Взам. инв. №	Согласовано	

1	Изм. 1				05.06	Заказчик				
							Адрес г. Москва, 1-й Тверской Янской переулок 18			
Изм.	Кол.уч.	Лист	№ док.	Подпись	Дата		Летняя веранда	Стация	Лист	Листов
Разраб.		Хатламаджиян					Фотомонтаж		5	